

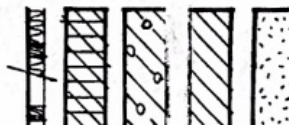

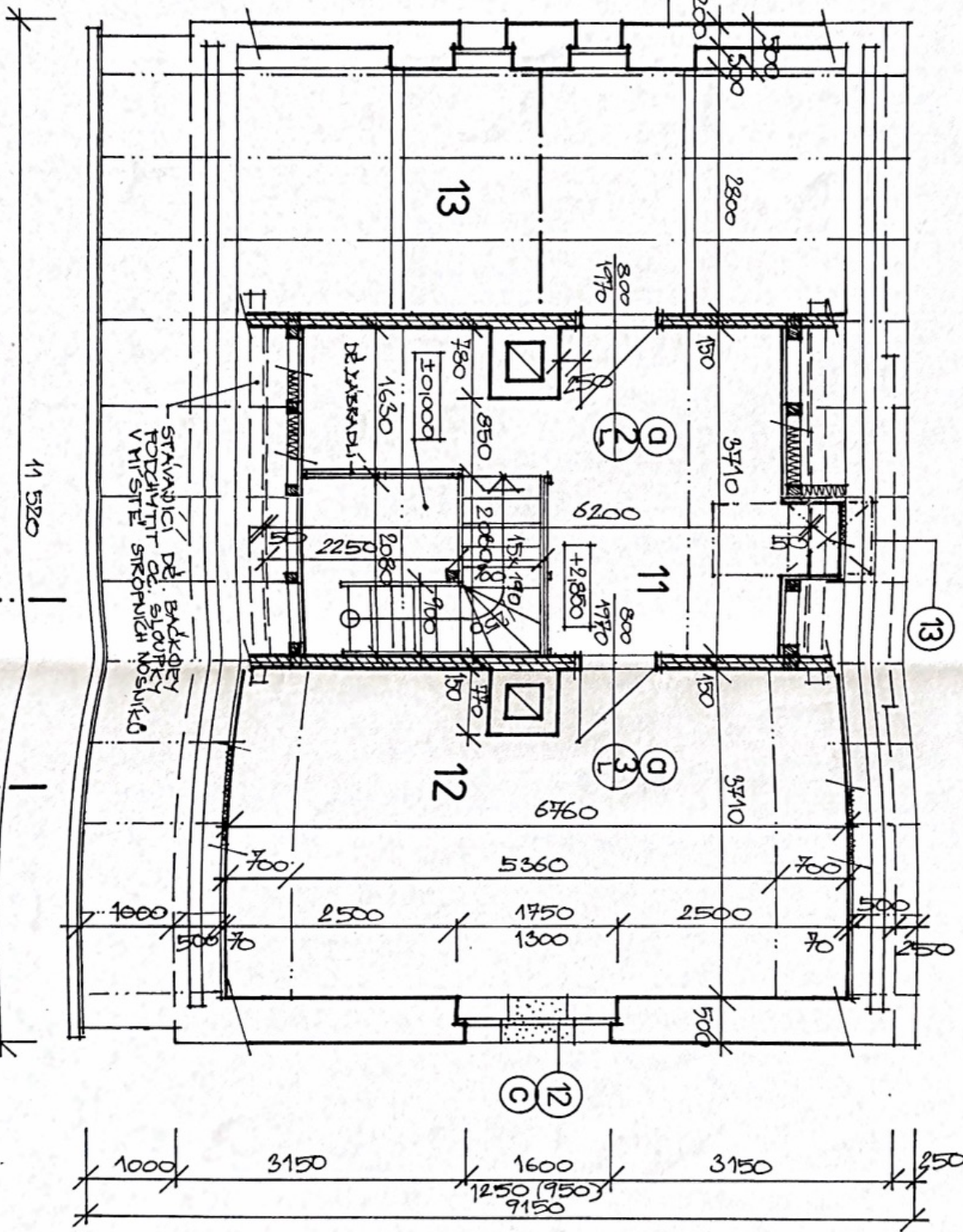

# PŮDORYS PODKROVÍ

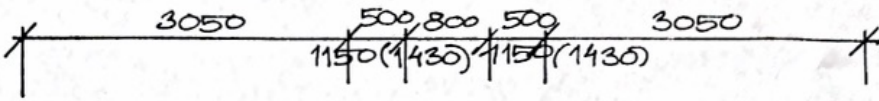
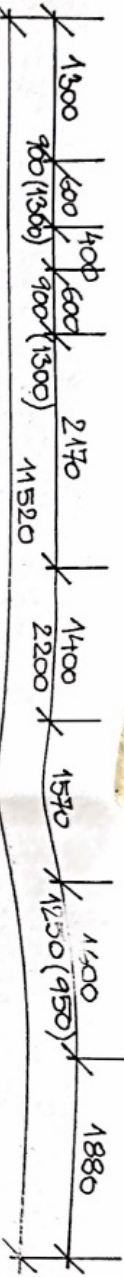

# TABULKA MÍSTNOSTÍ

Ø	MÍSTNOST	M <sup>2</sup>	PODLAHA		POZNÁMKA
1	HALA	8,30	KER. DLAŽBA	A	KER. SOKLÍK
2	KUCH. KOUT	12,00	PVC	B	KER. OBKLAD U KUCH. LINKY
3	OB. POKOJ	20,95	PVC	B	
4	LOŽNICE	10,55	PVC (JEKOR)	B	
5	KOUPELNA	6,40	KER. DLAŽBA	A	KER. OBKLAD V= 1800, 2100
6	WC	1,00	KER. DLAŽBA	A	KER. OBKLAD V= 1800
7	OHŘEV TUV DOM. VODÁRNA	1,40	KER. DLAŽBA	A	KER. SOKLÍK

11	HALA	15,90	PVC	C	
12	POKOJ	24,50	PVC (JEKOR)	C	
13	PŮDA	19,35	CEM. POTĚR	D	

## LEGENDA MATERIÁLŮ

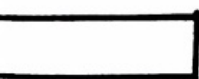

STÁVAJÍCÍ ZDIVO A KONSTRUKCE



VYBOURANÉ ZDIVO A KONSTRUKCE



ZDIVO Z CIHEL PLNÝCH NA

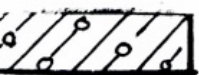

ZDIVO Z PLYNOSILIKATOVÝCH TVÁRNIC NA MVC 25

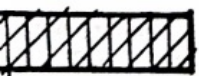

ZDIVO Z CIHEL DUTÝCH NA MC 50

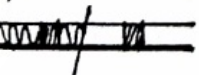

DŘ. RÁMOVÁ KONSTRUKCE OPLAŠTĚNÁ  
SÁDROKARTONEM (PALUBKAMI)





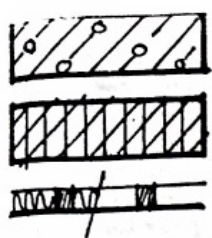

ZDIVO Z PLYNOSILIKATOVÝCH TVÁRNIC NA MVC 25

ZDIVO Z CIHEL DUTÝCH NA MC 50

DŘ. RÁMOVÁ KONSTRUKCE OPLAŠTĚNÁ  
SÁDROKARTONEM (PALUBKAMI)

Městský úřad Kladno  
odbor výstavby  
TENTO PLÁN je nedílnou  
součástí rozhodnutí  
ze dne 26. 7. 1995  
č. 4472/95/24-810



*[Handwritten signature]*

1

DATUM	ZODP. PROJEKTANT	VYPRACOVAL	Projekce	
11.1.1995	ING. P. HAVLÍČEK	<i>Havlíček</i>	ING. PETR HAVLÍČEK specialista požární ochrany IČO 619 19 624 KLADNO, K. Tomana 828	
NAZEV			STUPEŇ	FORMAT
STAVEBNÍ ÚPRAVY Č.P. 9			PS	6A4
ČÁST DOKUMENTACE			ČÍSLO ZAKÁZKY	
STAVEBNÍ			7/95	
PŘÍLOHA			MĚŘITKO	ČÍSLO
PŮDORYS PRÍZEMÍ, PODKROVÍ			1:50	SK 4
INVESTOR		MÍSTO		
MANŽELÉ KOPECKÝCH ŠŤŤÁRSKÁ 2429, KLADNO		HŘEBEC		



ŘEZ A-A'

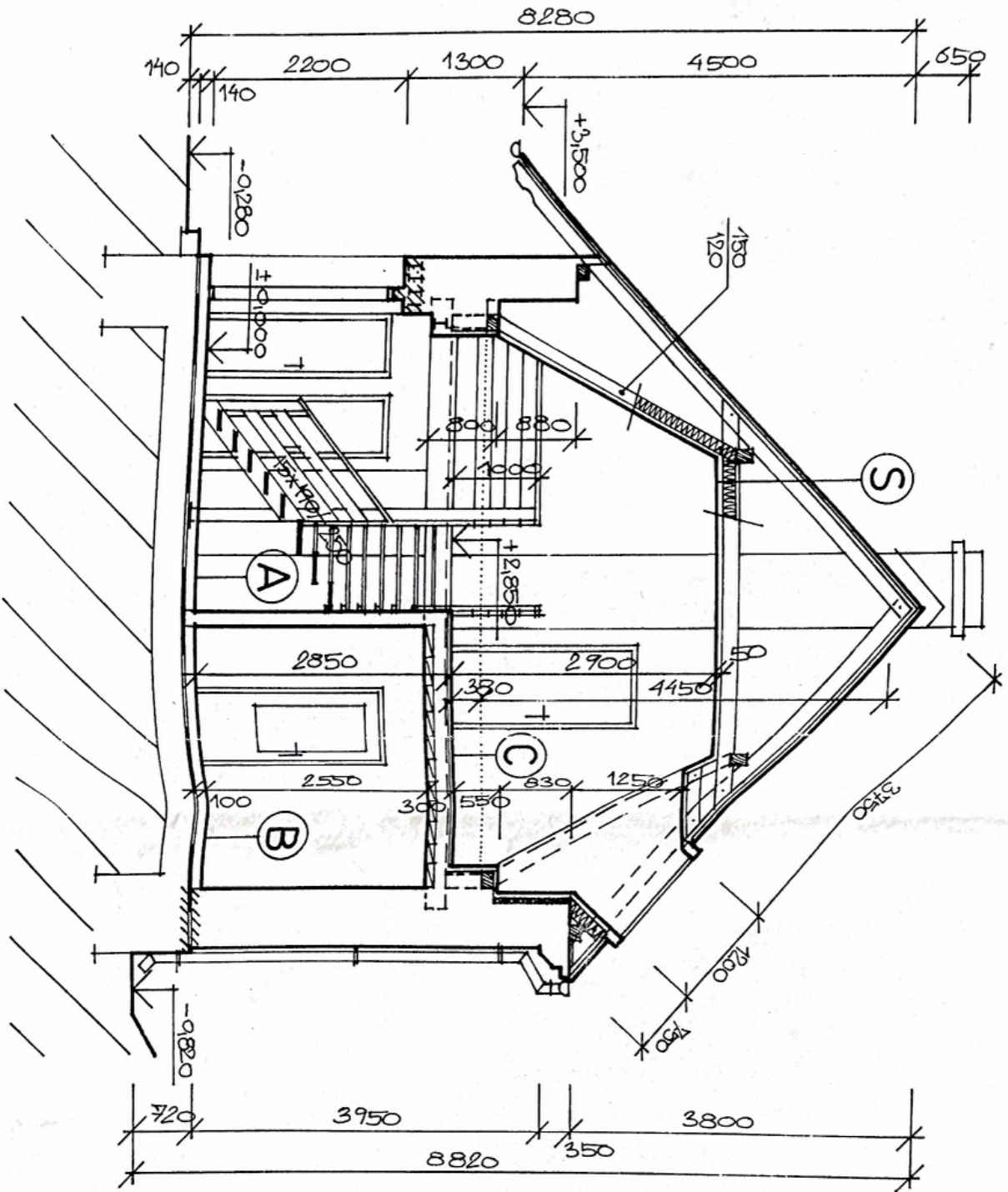

ŘEZ B-B'

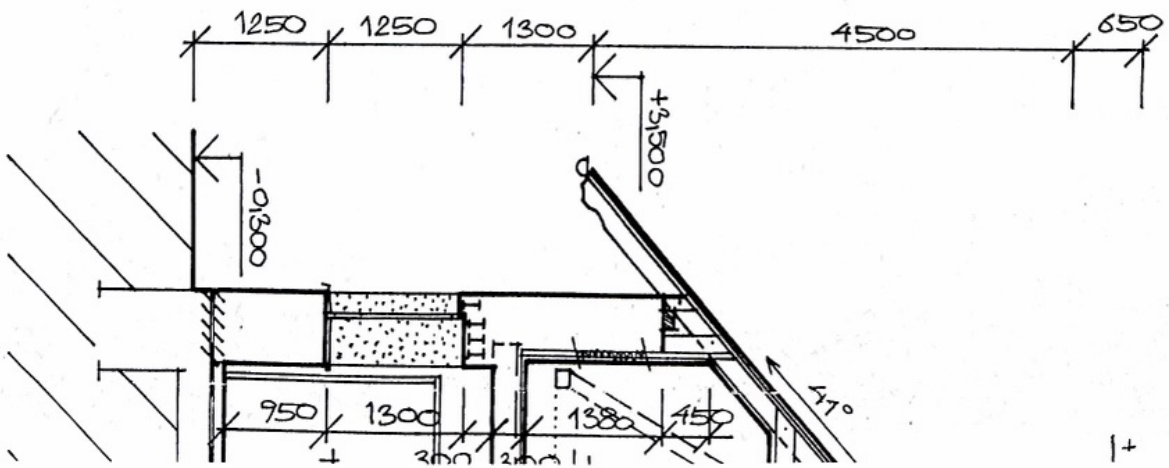

M. 1:50

POHLED BOČNÍ

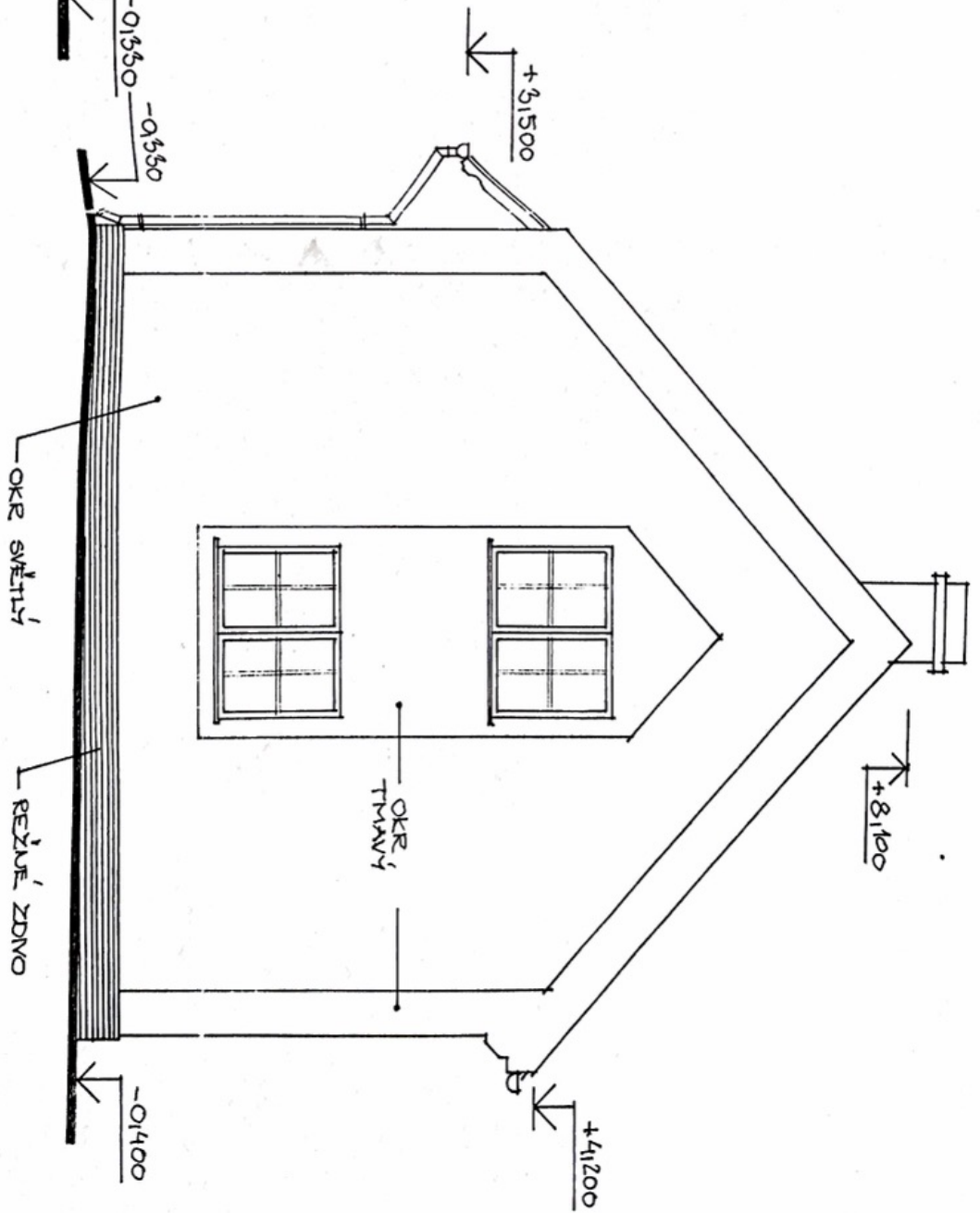

+81000

POHLED DVORNÍ

M. 1:50

POHLED BOČNÍ

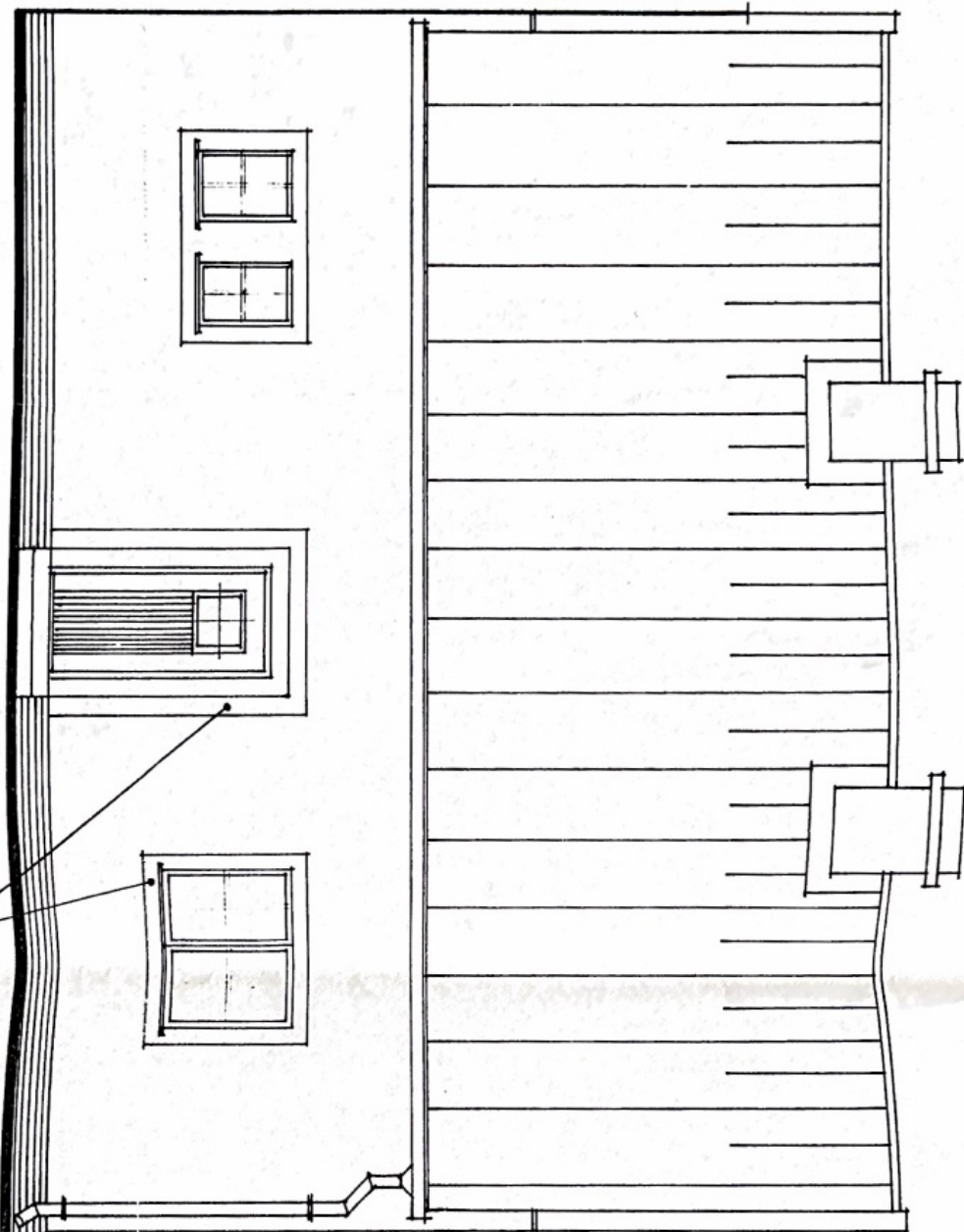

OKR TĚMŮ

+3150  
-01550 -01550

POHLED ULIČNÍ

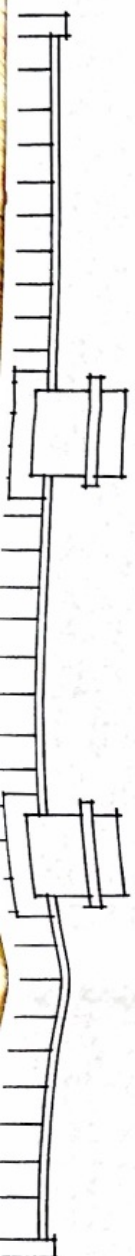

+8000

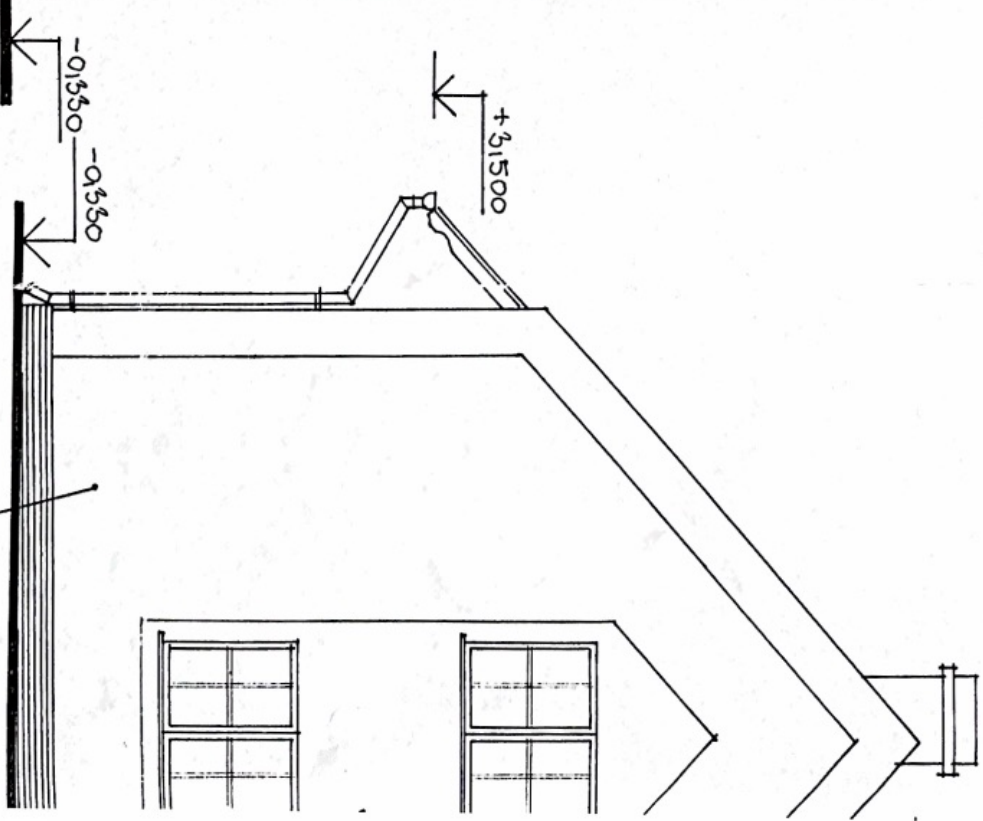

OKR SVĚTLÝ



# DÍLNA - PŮDORYS

M. 1:50

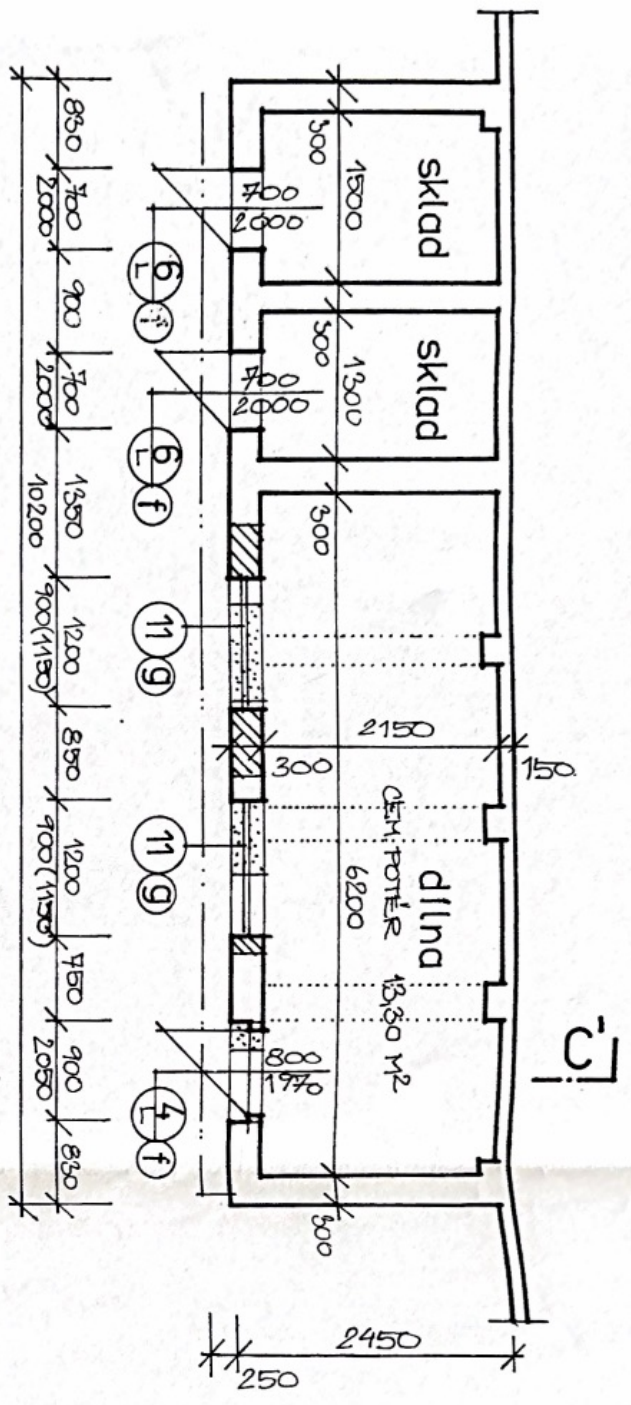

# ŘEZ C-C

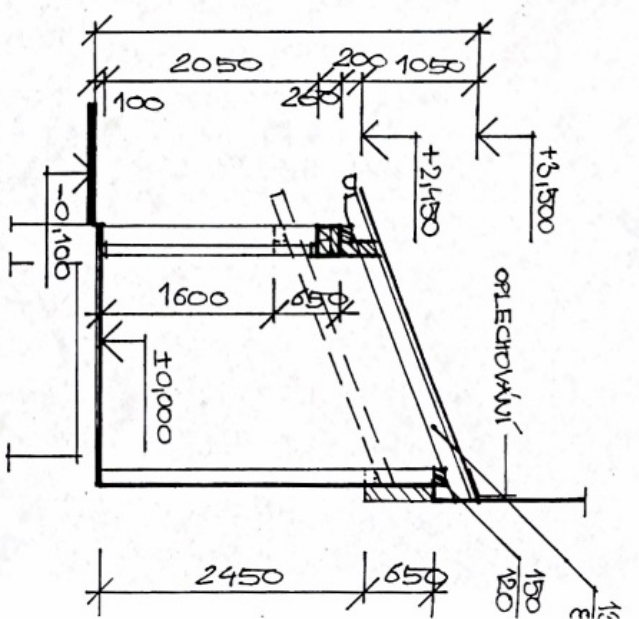

# POHLED

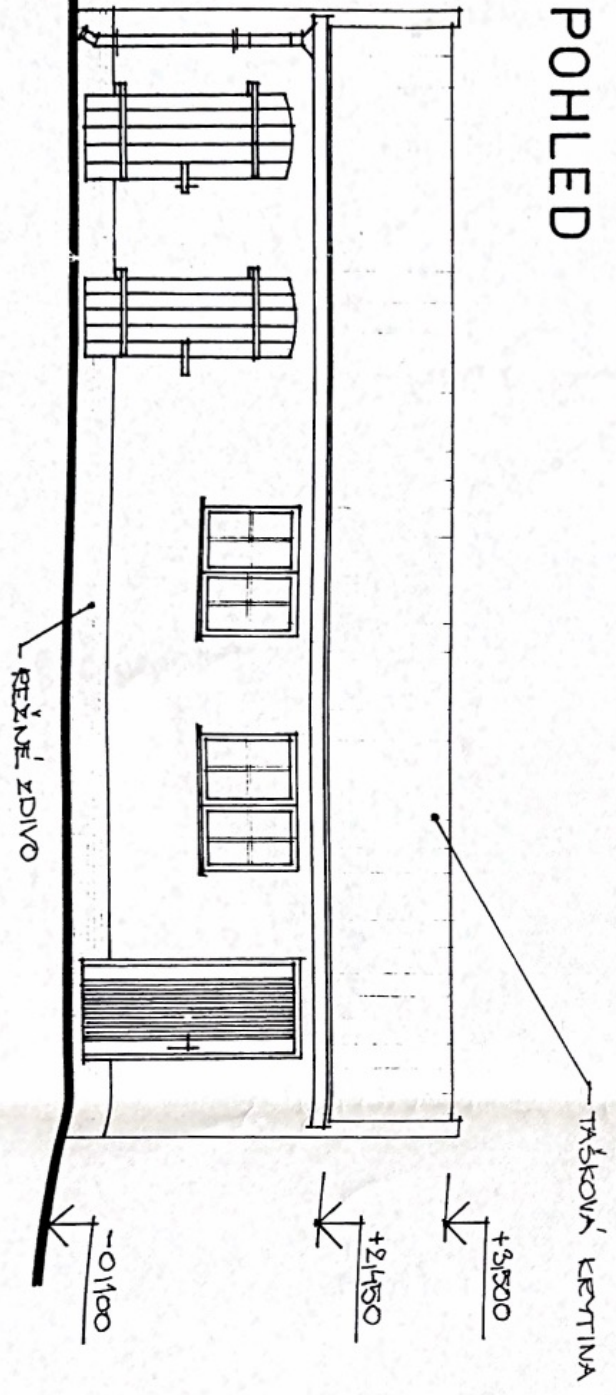

# LEGENDA

VIZ. VÝKRES Č. SK 4



MS  
TENT  
soi  
29 dn  
ČJ

INVESTOR / VYKRESIL FYNŽELE KOPECŤŤCH ŠINCARESKA 2429, KLADNO	MIŠTO HĚBEC V
PRÍLOHA DÍLNA	
ČASŤ DOKUMENTACE STAVEBNÍ	
NAZEV STAVEBNÍ ÚPRAVY Č.P. 9	
DATEM 4.1.1995	VYPRACOVAL HMLVÁJ
ZODP. PROJEKTANT ING. P. HAVLÍČEK	

# POHLED ULIČNÍ

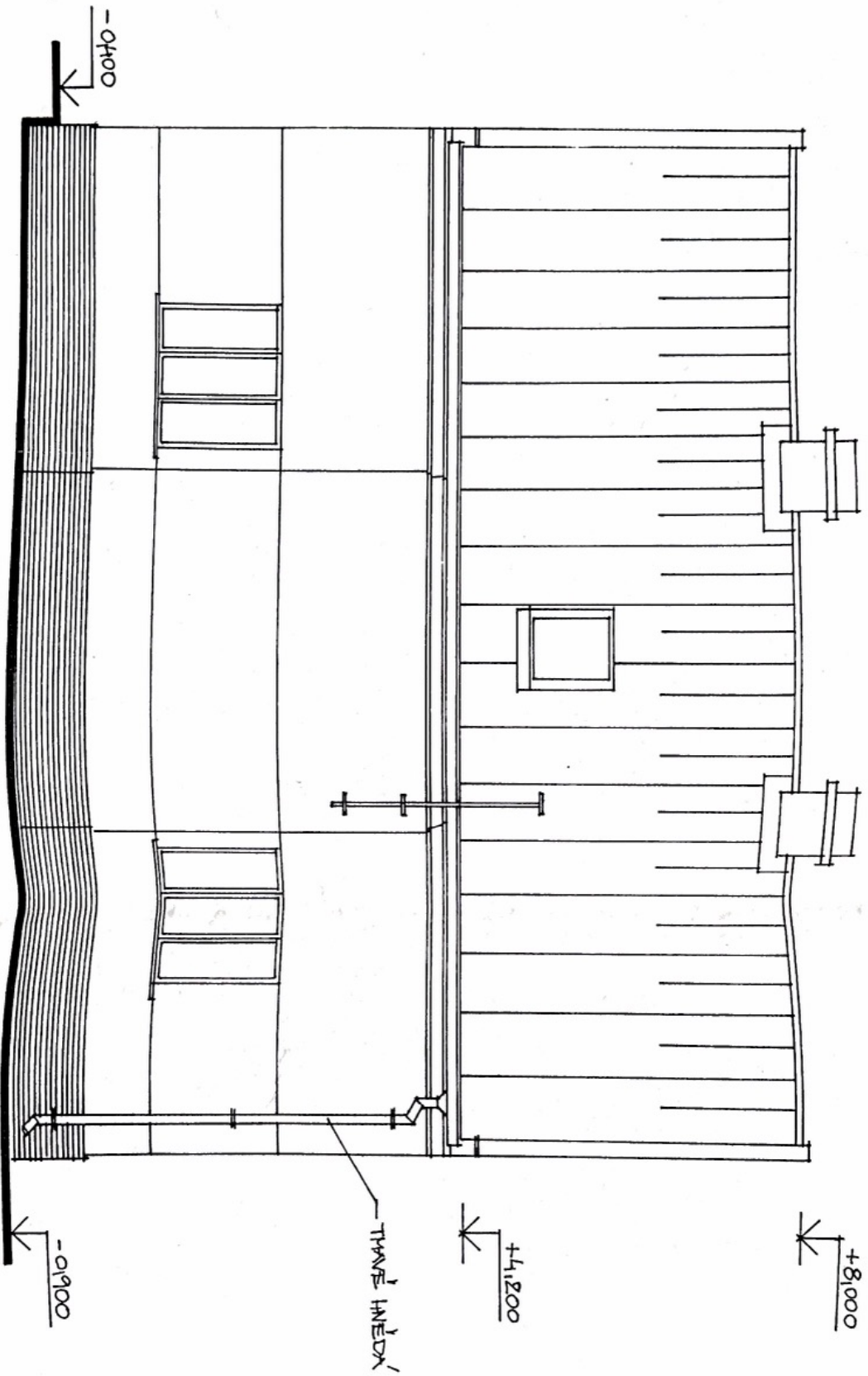

DATAUM	ZODP. PROJEKTANT
11. 1995	ING. P. HAVLÍČ
NAZEV <b>STAVEBNÍ Ú</b>	
ČÁST DOKUMENTACE STAVĚBA	
PŘÍLOHA POHLEDY	
INVESTOR FAMZSILIE KOPCEKTA ŠKARSKÁ 2429, KADNÍ	



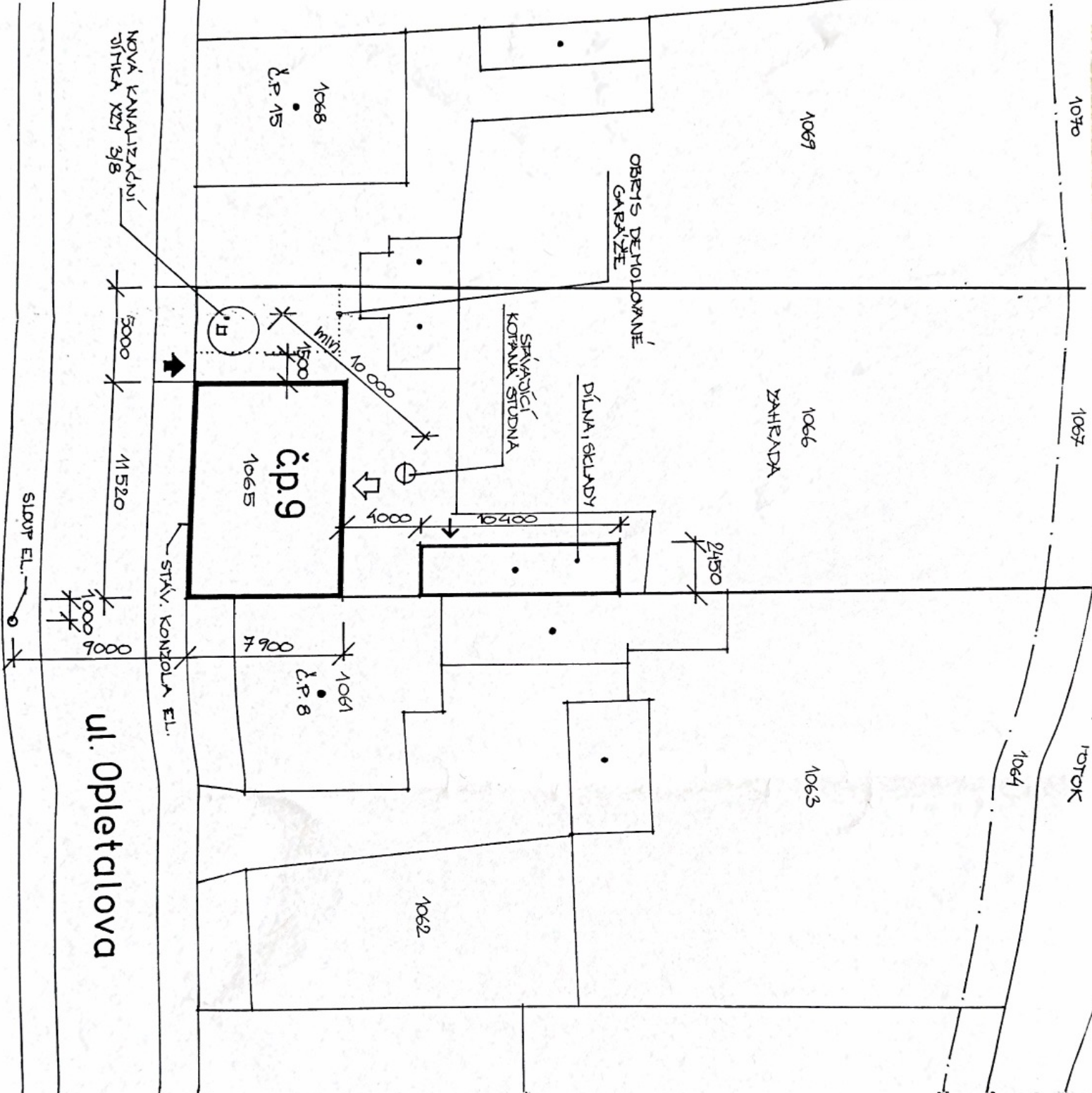
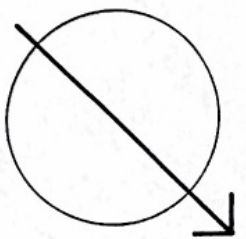

ul. Opletalova

INVESTOR	STAVĚBNÍ ÚPRAVY	MÍSTO
PHILOHA	SITUACE	
ČÁST DOKUMENTACE STAVĚBNÍ		
NAZEV	STAVĚBNÍ ÚPRAVY	
DATAUM	ZODP. PROJEKTANT	VYPRACOV.
11.1995	ING. P. HAVLÍDEK	HM

MĚSTO

# SITUACE

# M.1:1000

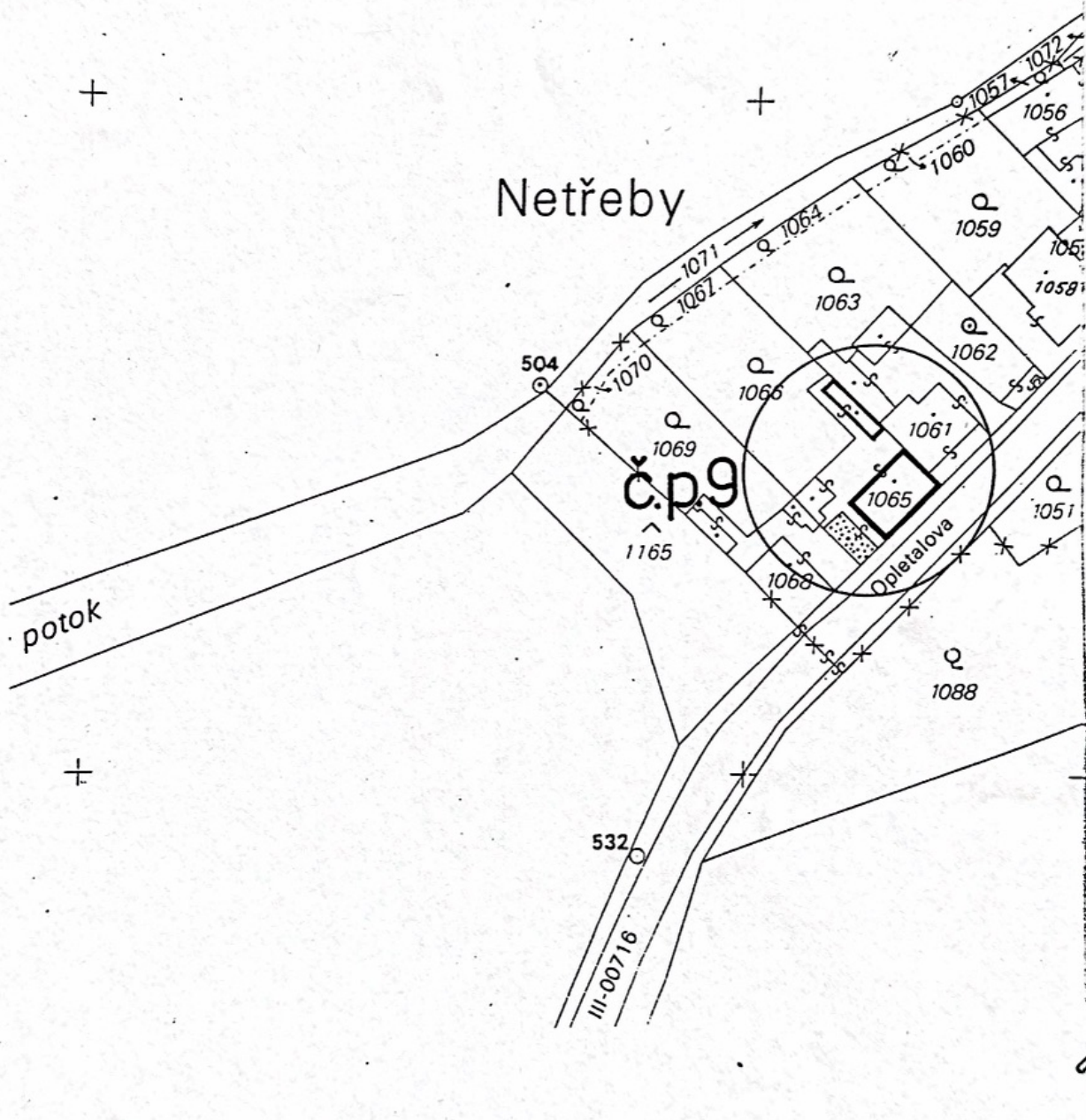

DATUM	ZODP. PROJEKTANT	VYPRACOVAL	Projekce ING. PETR HAVLÍČEK specialista požární ochrany IČO 619 19 624 KLADNO, K. Tomana 828	
11.1995	ING. P. HAVLÍČEK	Havlíček		
NÁZEV			STUPEŇ PS	
STAVEBNÍ ÚPRAVY Č.P. 9			FORMÁT A4	
ČÁST DOKUMENTACE STAVEBNÍ			CISLO ZAKÁZKY 7/95	
PŘÍLOHA SITUACE - ŠIRŠÍ VZTAHY			MÉRITKO	ČÍSLO
INVESTOR BLANKA KOPECKÁ ING. IVAN KOPECKÝ ŠVÝCARSKÁ 2429, KLADNO		MÍSTO HŘEBEC	1:1000	SK 2